Premiers pas après l'installation de PrimTux2

Après avoir effectué l'installation de PrimTux2, quelques aménagements peuvent être nécessaires. Ils sont expliqués ci-dessous.

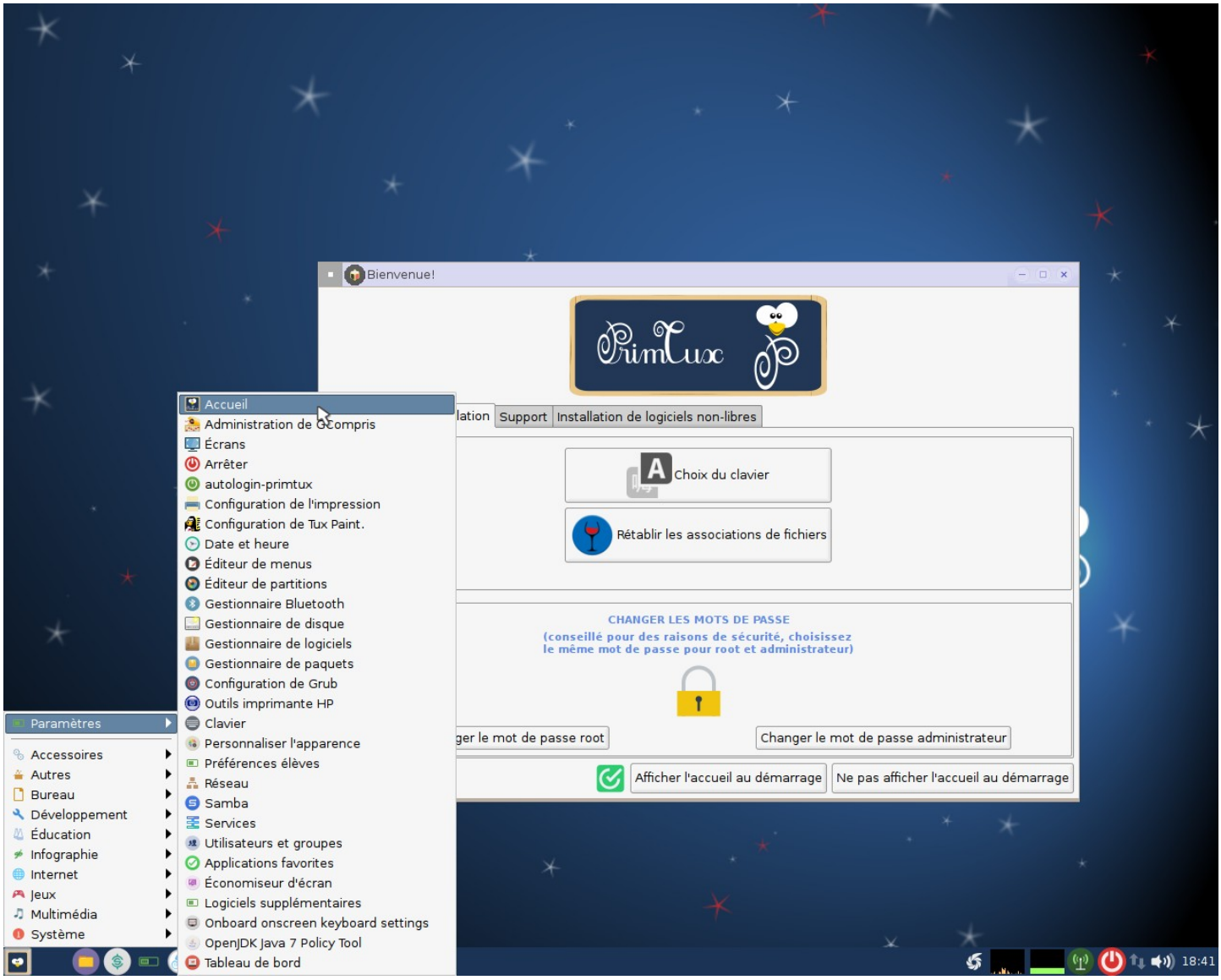

Changer la configuration du clavier

- **Le clavier** est par défaut configuré en azerty, vous pouvez changer sa configuration en cliquant sur le bouton “Choix du clavier”.

- **Rétablir les associations** permet, en cas de changement d'application par défaut pour l'ouverture d'un fichier donné, de réinitialiser les choix à leur configuration d'origine.

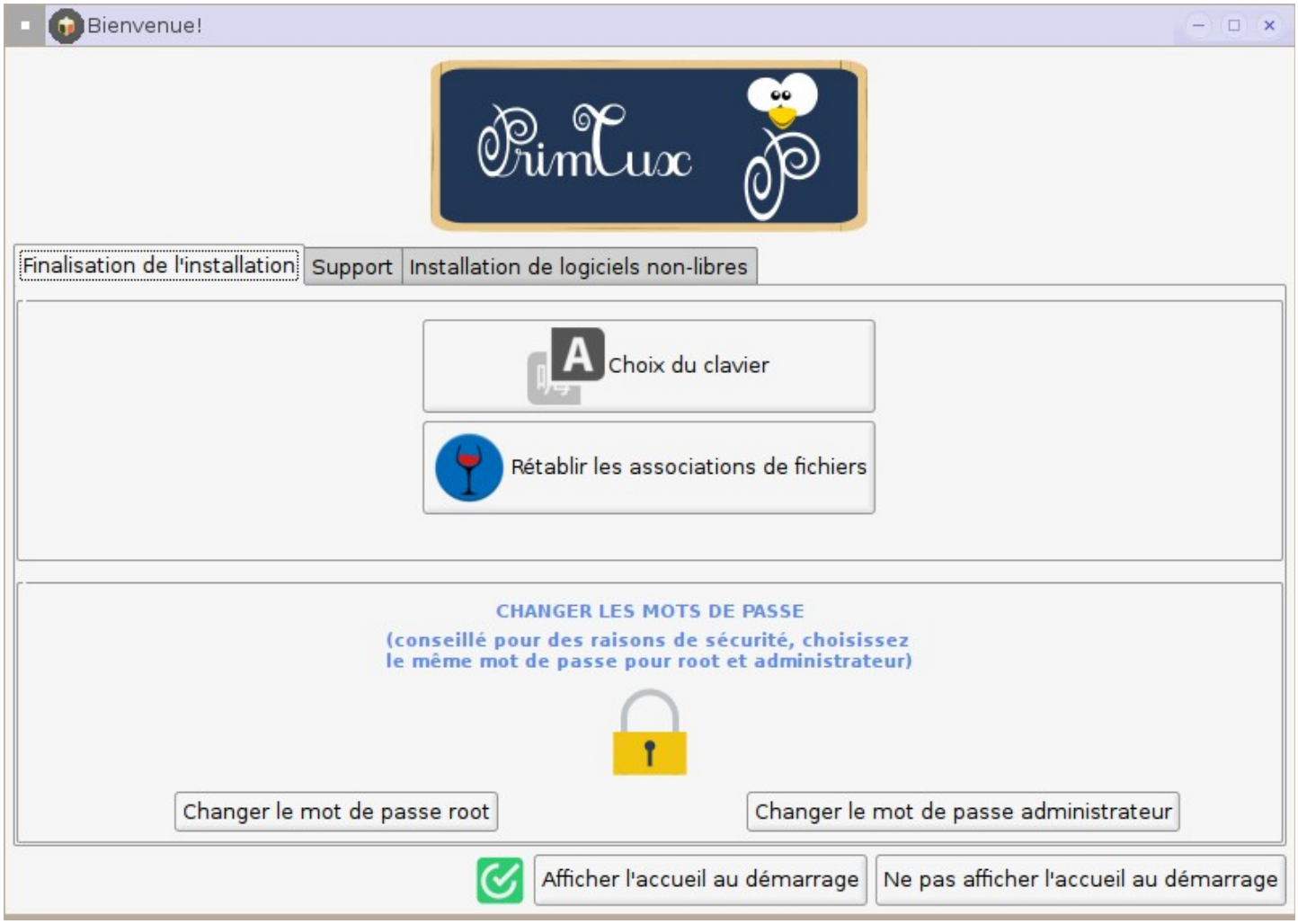

Changer le mot de passe



Une fois que vous avez redémarré le PC, nous vous conseillons de changer les mots de passe Administrateur et Root, *car il est visible partout*, ce qui n'est pas très bien au niveau sécurité.

Les commandes se trouvent ici ;



Dans la fenêtre qui apparaît, il vous faudra saisir le mot de passe **tuxprof** et saisir 2 fois le nouveau mot de passe :

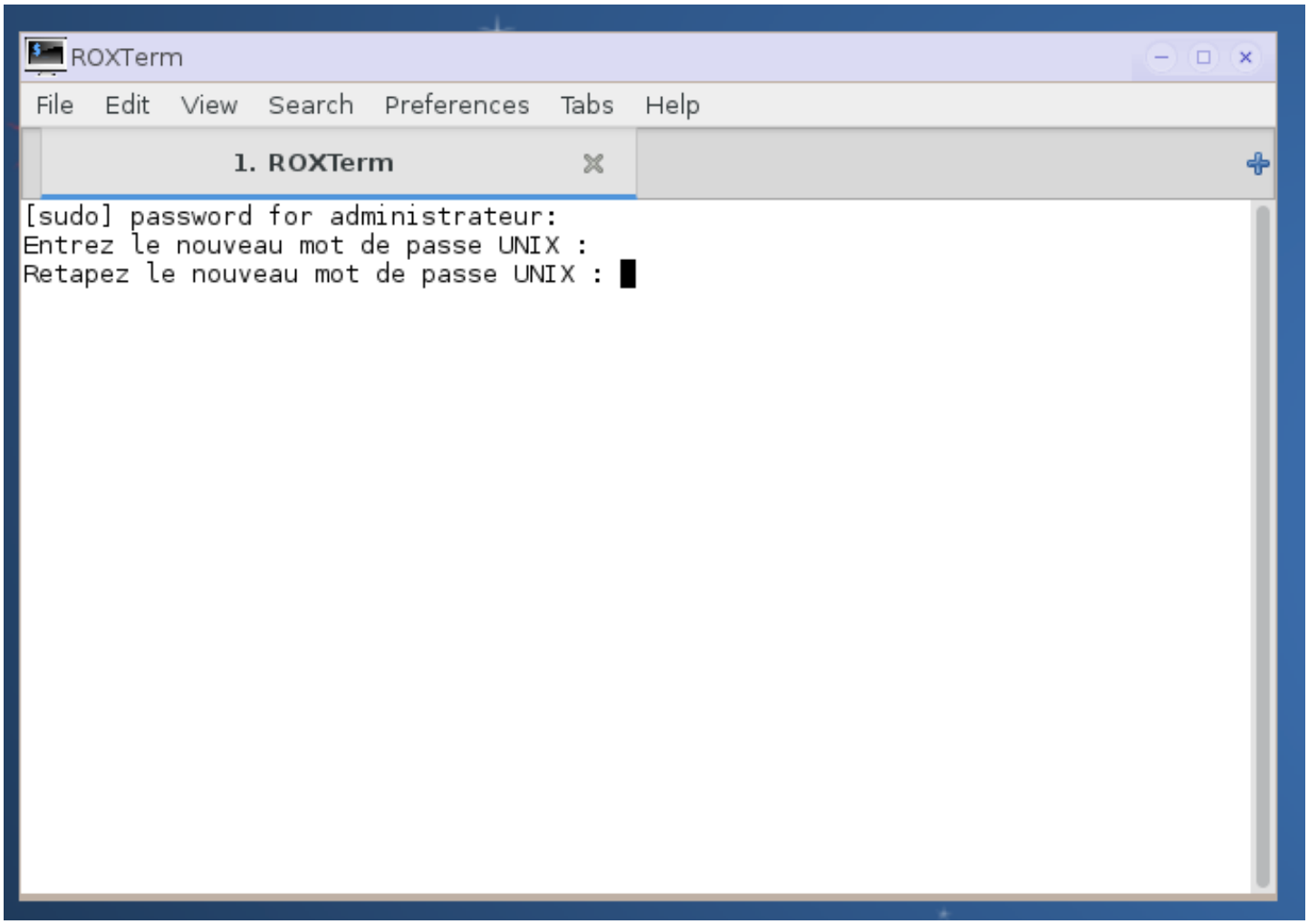

Onglet Support

L'onglet **“Support”** du panneau d'accueil vous dirigera vers le forum, les tutoriels.

Un bouton permet également de ne **plus afficher cette aide** au démarrage de session.

